SVATEBNÍ KOŠILE

DIE GEISTERBRAUT • THE SPECTRE'S BRIDE
LES CHEMISES DE NOCES

PŘEDEHRA – INTRODUZIONE

ANTONÍN DVOŘÁK, op. 69
(1841–1904)

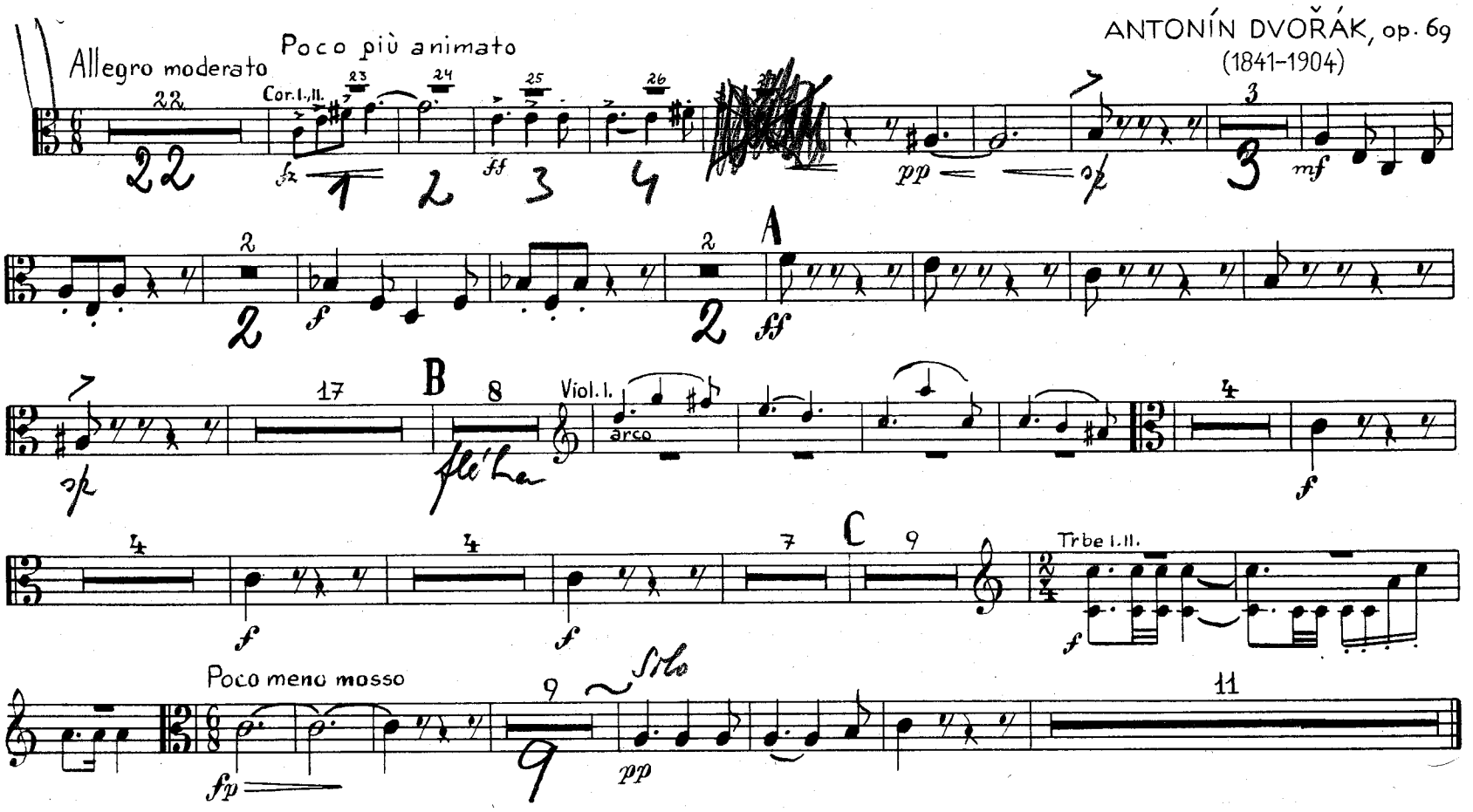

1. CORO

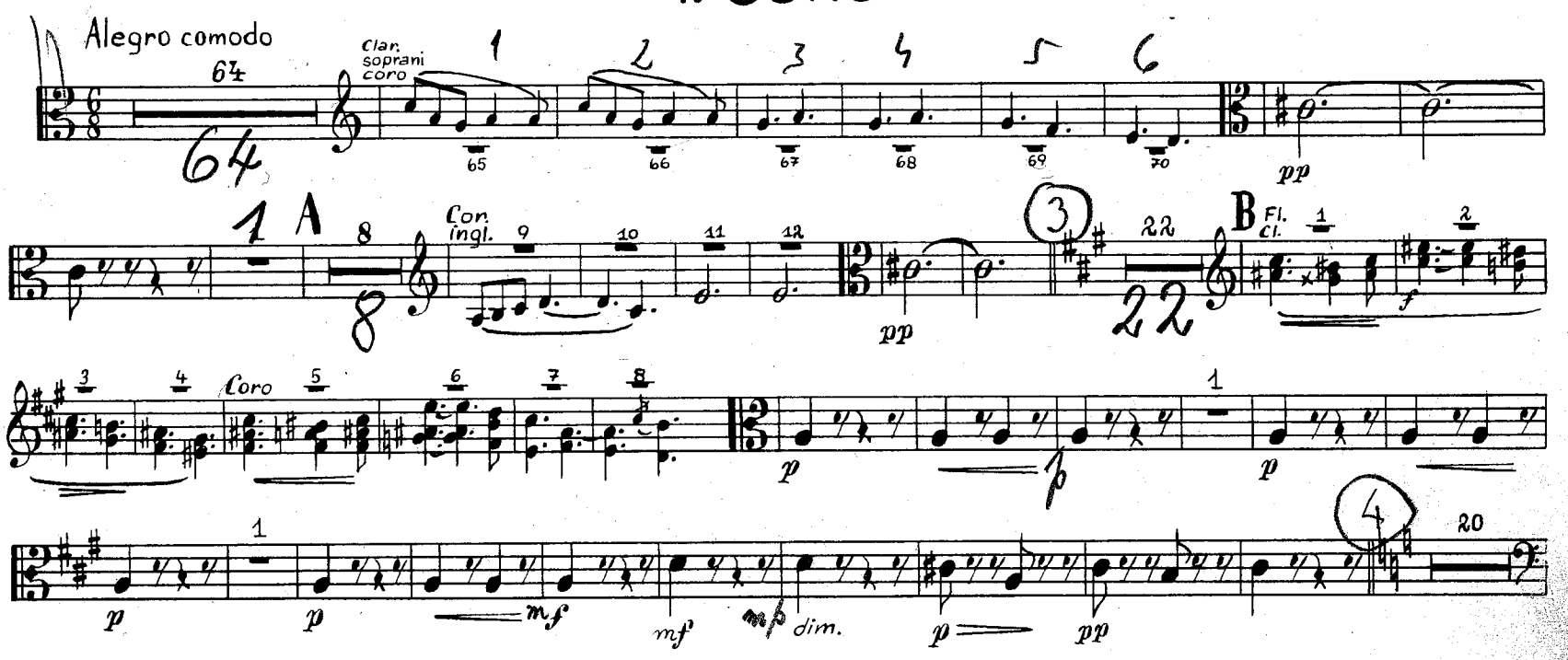

© EDITIO SUPRAPHON, PRAHA-BRATISLAVA 1969

ALL RIGHTS RESERVED
PRINTED IN CZECHOSLOVAKIA

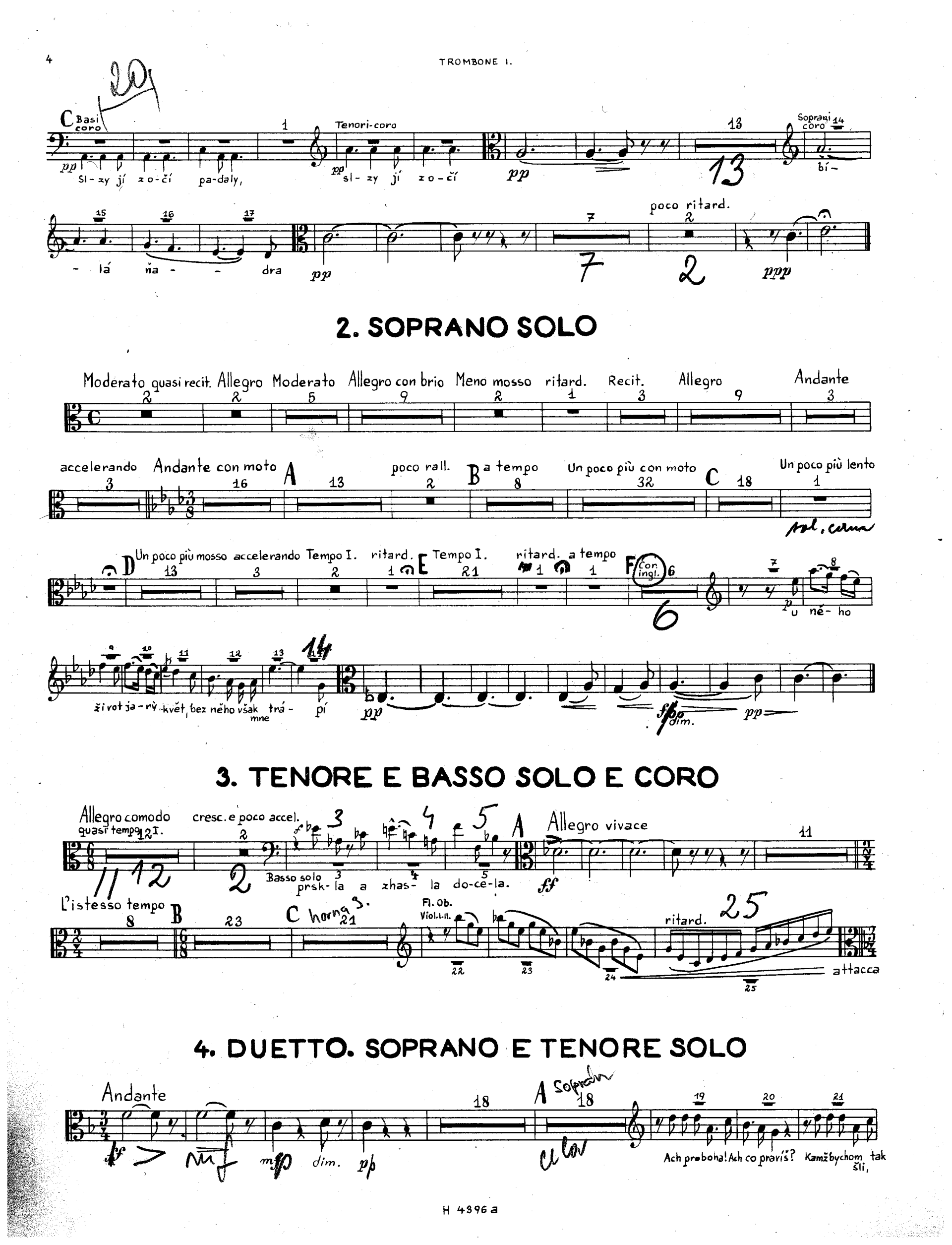
C Basi coro
Tenori-coro
Soprani coro
pp
Sl-zy jí z o-čí pa-daly,
sl-zy jí z o-čí
bí-
- lá ňa - - dra
poco ritard.
ppp
2. SOPRANO SOLO
Moderato quasi recit.
Allegro
Moderato
Allegro con brio
Meno mosso
ritard.
Recit.
Allegro
Andante
accelerando
Andante con moto
poco rall.
a tempo
Un poco più con moto
Un poco più lento
Un poco più mosso
accelerando
Tempo I.
ritard.
Tempo I.
ritard.
a tempo
Con ingl.
u né- ho
ži vot ja - rý květ, bez něho však trá - pí
mne
dim.
3. TENORE E BASSO SOLO E CORO
Allegro comodo
quasi tempo I.
cresc. e poco accel.
Basso solo
prsk- la a zhas- la do-ce-la.
Allegro vivace
L'istesso tempo
Fl. Ob.
Viol. I.-II.
ritard.
attacca
4. DUETTO. SOPRANO E TENORE SOLO
Andante
Soprano
dim.
Ach proboha! Ach co pravíš? Kamžbychom tak šli,

22 pozdě již! fz fz fz f > accelen. B Poco più mosso f mf f mf fo

ritard. Andante tranquillo (Tempo I) 3 3 8 Viol. I. II. pp dolce 9 10 11 12

p poco a poco cresc. cresc. f dim. p

C 10 Fl. 11 12 (Soprano-solo) pp 14 pp dim. PAUSA

5. BASSO SOLO E CORO

Andante 2 pp pp 6 pp

A Poco più mosso 1 mf mf cresc. f ff attacca

6. BASSO SOLO E CORO

Allegro con fuoco ff ff

mf p pp A 14 f

f ff ff

B 17 C Basso solo 12 Coro 13 14 15 16 17 f

Psi houfem ve vsi za - vy - li, když pocestné ty zvětřili, psi houfem ve vsi

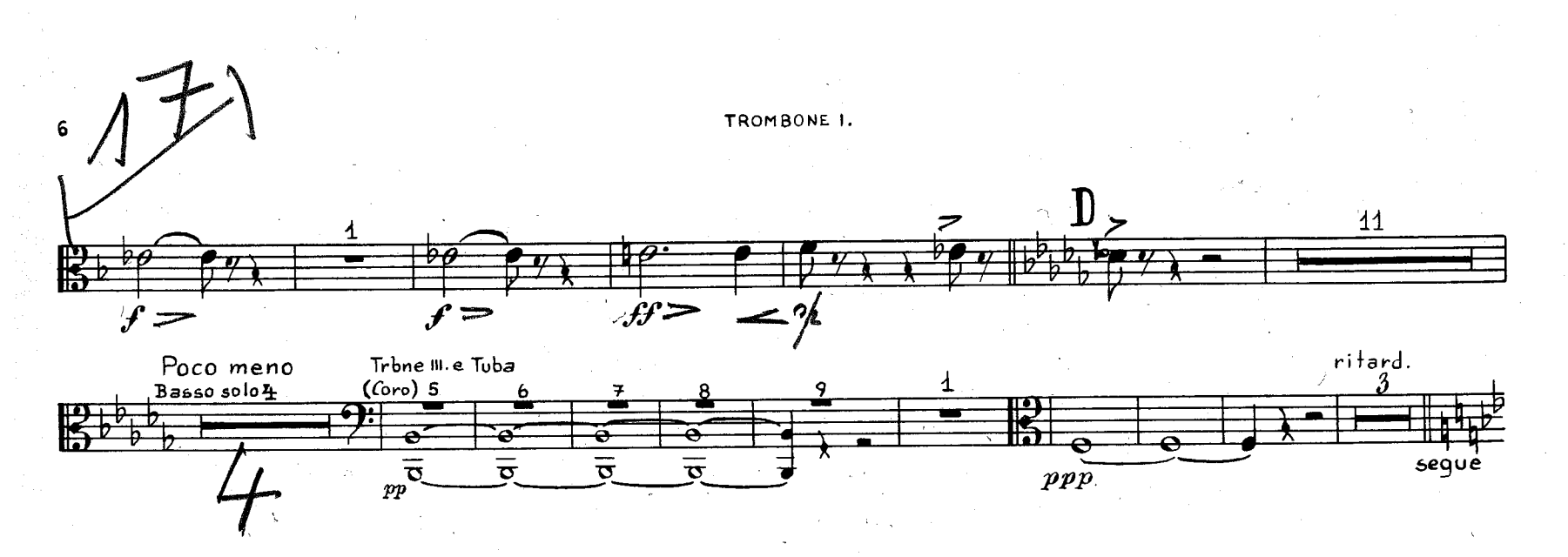

7. DUETTO. SOPRANO E TENORE SOLO

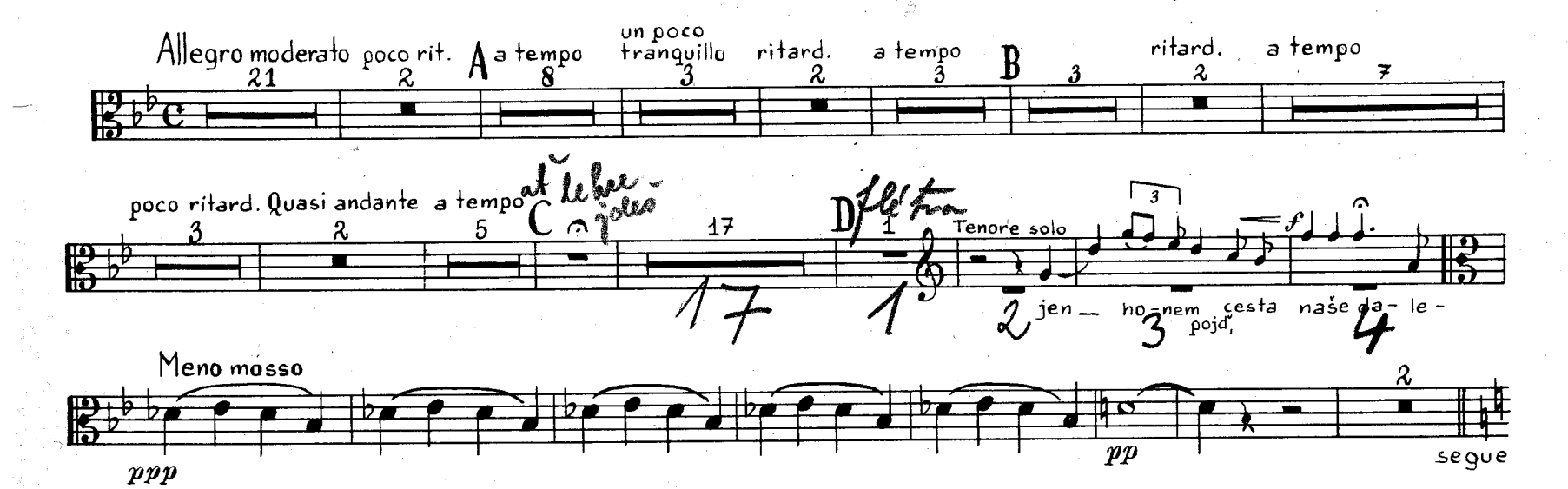

8. BASSO SOLO E CORO

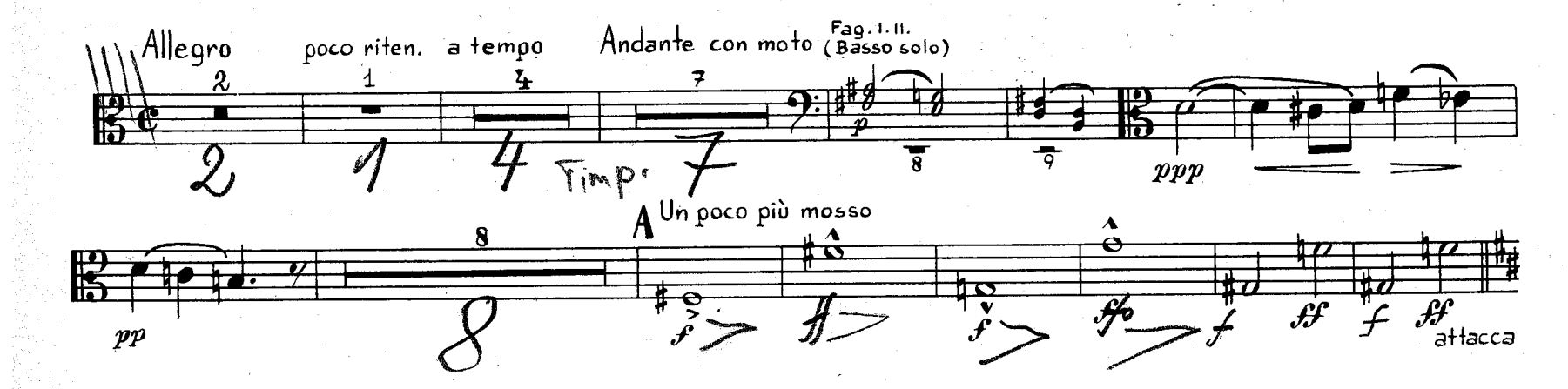

9. BASSO SOLO E CORO

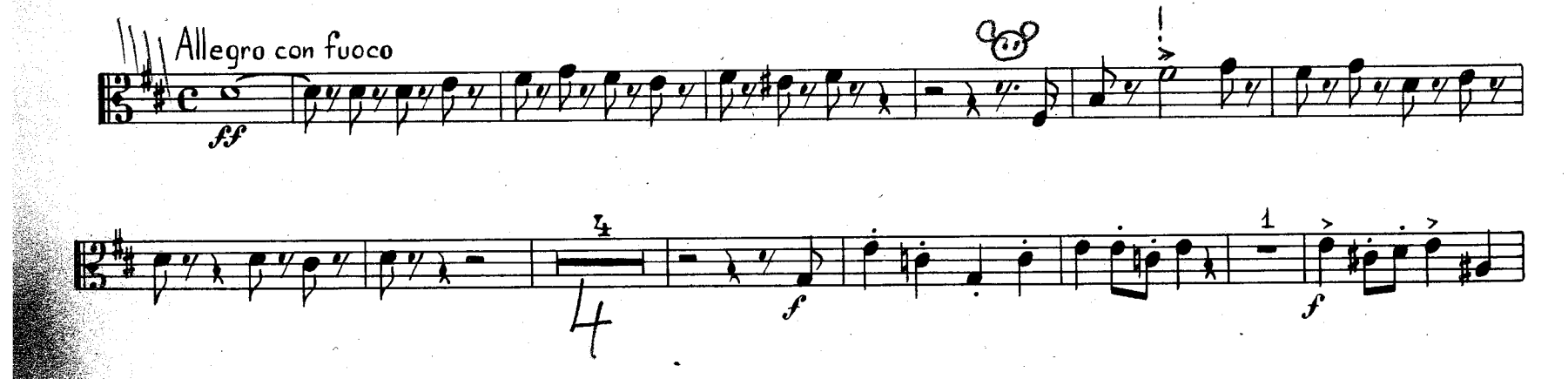

A B Corni Trbne III. Tuba Coro po skalí ty bí - lé nohy šla - paly, ty bí - lé no - hy šla - pa -

C Trbne II. D Poco meno poco ritard. attacca

10. DUETTO. SOPRANO E TENORE SOLO (BASSO SOLO E CORO)

Allegro moderato A ritard. Un poco più mosso poco rit. Poco tranquillo quasi Tempo I. stringendo B Più mosso

ritard. a tempo poco rit. Quasi andante C a tempo Poco tranquillo stringendo ritard. Tenore-solo archi a tempo Fag.+Vlc. Fl.

D Poco meno mosso Un poco più mosso, quasi allegro attacca

11. BASSO SOLO E CORO

Andante con moto Quasi tempo di marcia

Basso solo

jí za ním již sláb - ne krok, a on vždy napřed skok a skok, a jí za ním již sláb - ne

A

B

Basso-solo

-ne, je kr - ví je - jí zbar - ve-

Basso solo Coro

on vždy napřed skok a skok, a jí za ním již slábne krok, a on vždy napřed skok a skok, a jí za ním, a jí již slábne

12 Con ingl.

attacca

12. DUETTO. SOPRANO E TENORE SOLO

Un poco meno mosso e molto tranquillo

Tenore solo

A Soprano solo

B Poco più mosso, quasi allegretto poco a poco accelerando

Tenore solo

stře-la le-tí čas. Jen pojď a po - spěš, děvče mé!

Pěk-ná noc, jas - ná,

ritard.

C

dim.

D Più mosso

Ob. Fag. Cor. I. II.

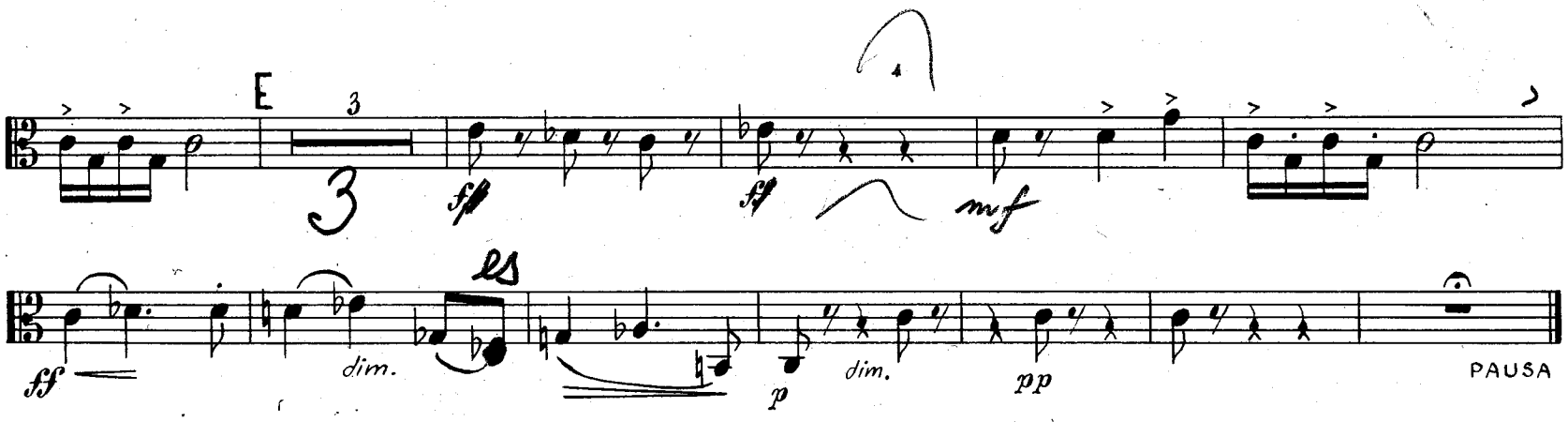

13. BASSO SOLO E CORO

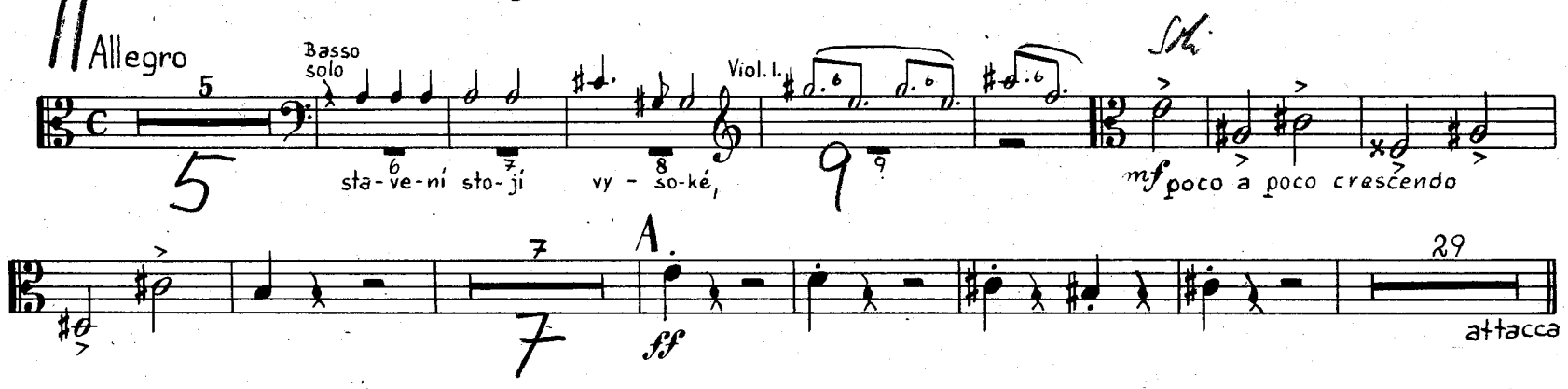

14. RECITATIVO. SOPRANO, TENORE SOLO E CORO

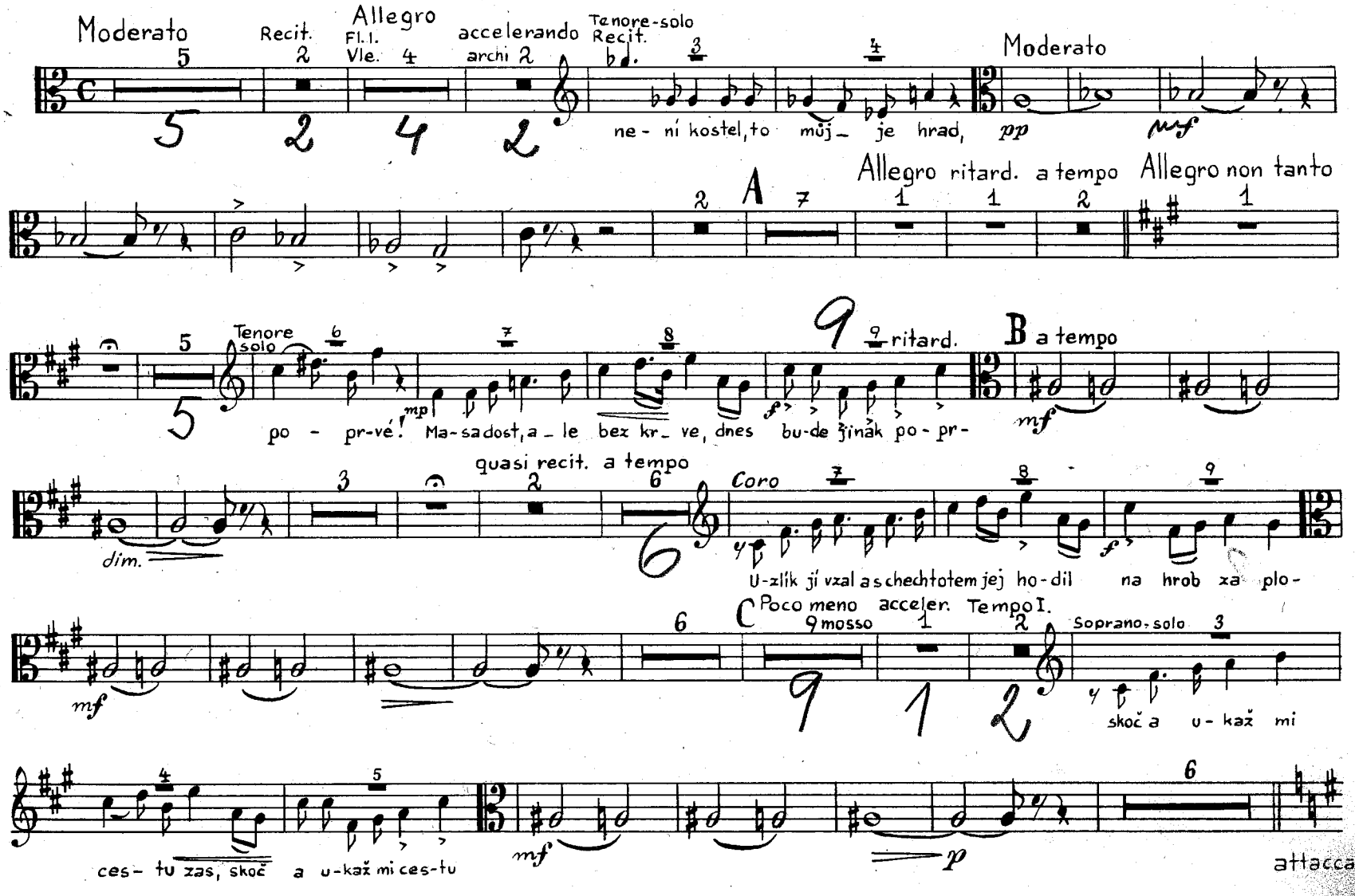

15. BASSO SOLO E CORO

Allegro quasi l'istesso tempo

Soprani, Coro, Viol. I.

poco ritard. A Allegro con fuoco

ritard. B a tempo Ob.

Poco tranquillo

poco ritard. C Allegro moderato Basso solo

ja-ko klec, stave-ní pevné ja-ko klec

D a v něm na

Allegro con fuoco

E Poco meno mosso

attacca

16. BASSO SOLO E CORO

Allegretto

Viol. I.

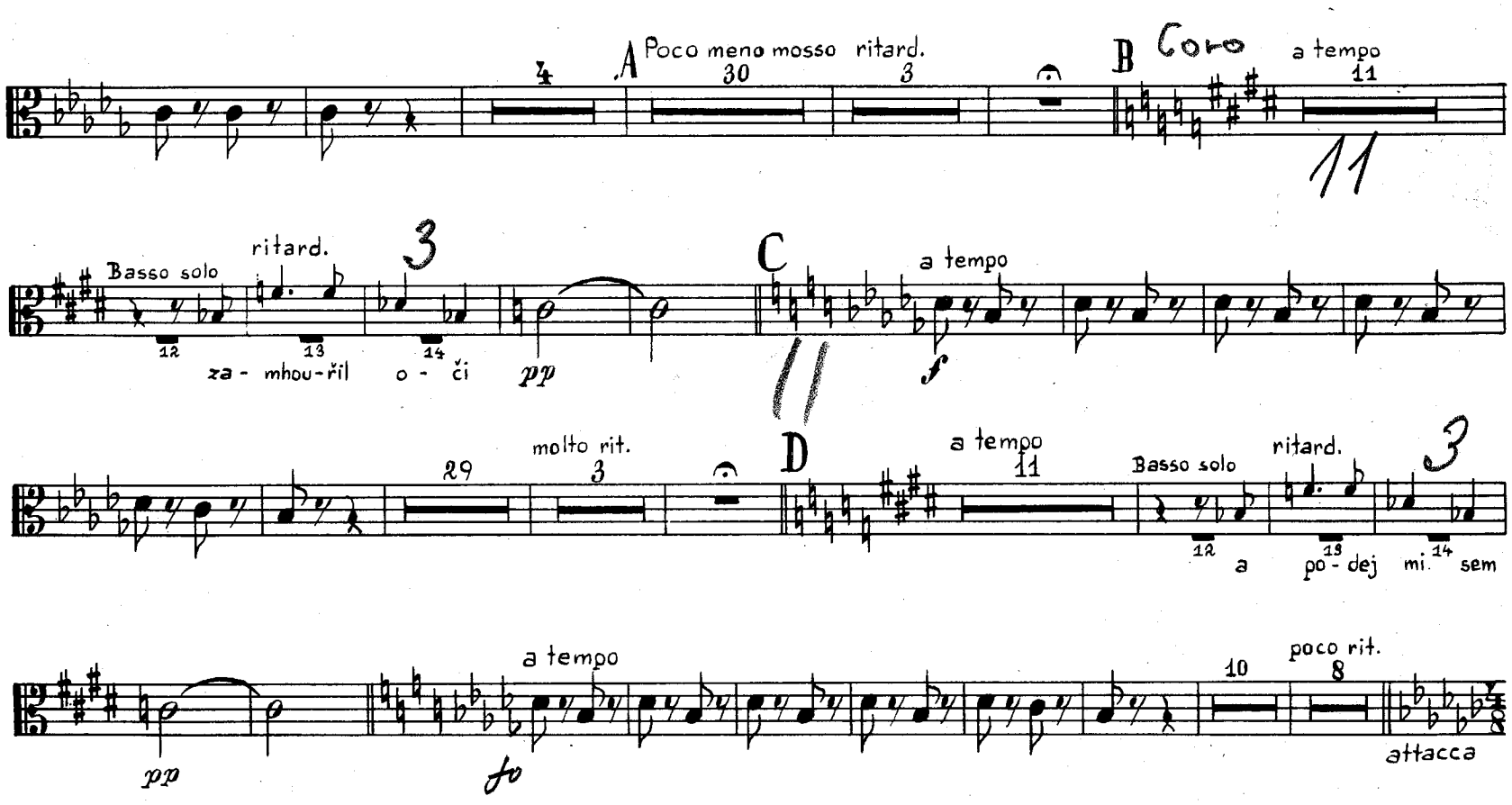

17. SOPRANO SOLO

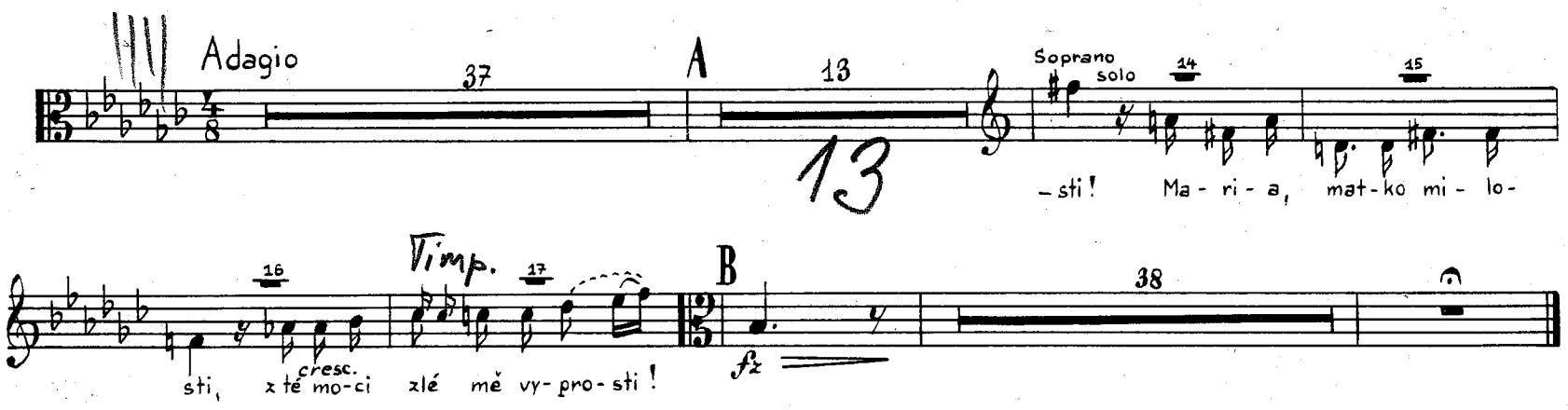

18. BASSO SOLO E CORO

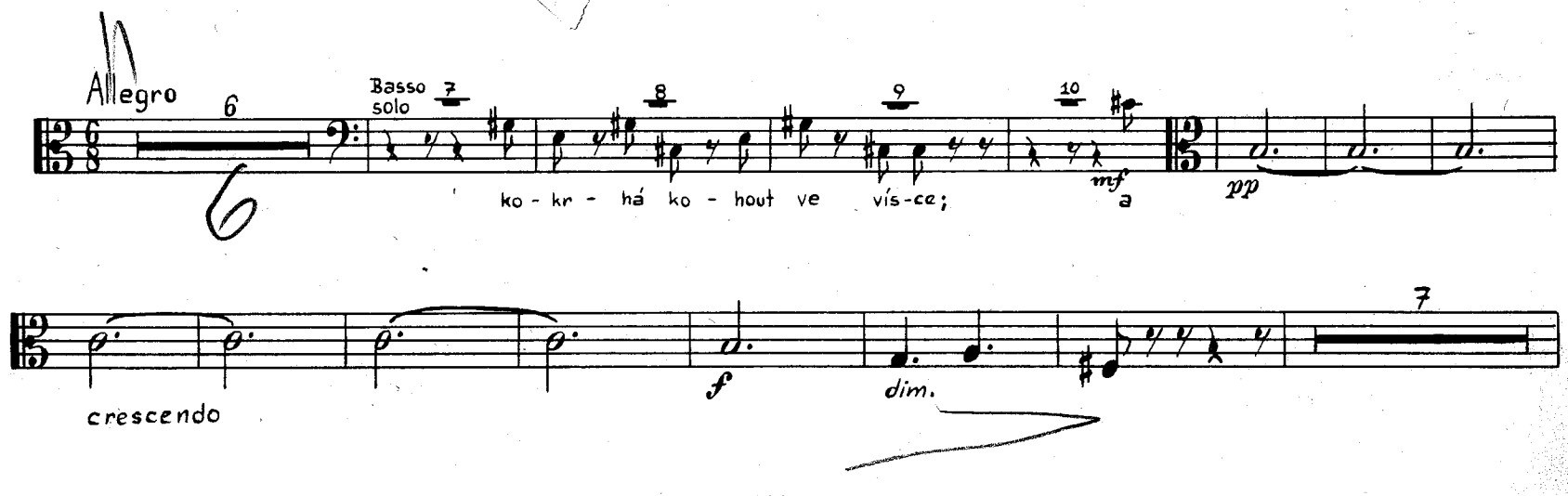

pp crescendo mf dim. pp

8

Basso solo f

9 10 11

pá - dem se na zem po - va - lil;

p

A

1 2 3 4 5 6 7

pp

8

19

B Basso - solo

1 2 3 4 5 6 7

p

Rá - no když li - dé na mši jdou, v ú - ža - su stá - ti zů -

8

8

sta - ppp dim. ppp mfp

10

Basso solo f

11 12

ú - tr - žek z no - vé

pp

C

fz p

sf f

1

pp

Poco tranquillo

7 D 24 E 20

Corl. solo

21 22

23 24 25 1 2

ritard.

a tempo

11

pp